Mietinventar und Veranstaltungsequipment

Katalog und Preisliste für Gastronomie- und Veranstaltungskunden.
Alle Preise verstehen sich rein netto, zzgl. der gesetzl. MwSt.
Gültig ab 01.07.2017.

Getränke Meyer GmbH
Im Gewerbegebiet 30
49459 Lembruch

Telefon: (0 54 47) 99 55 0
Fax: (0 54 47) 99 55 33
E-Mail: info@getraenke-meyer.de
www.getraenke-meyer.de

Typisch westfälisch.

Immer volle Pulle.

Herrliches Herforder.

Inhaltsverzeichnis

Wichtige Neuerungen 4
Getränke Meyer Lembruch 5
Verkaufswagen mit Kühlraum 7
Verkaufswagen ohne Kühlraum 11
Party Mini-Cooler 13
Kühlanhänger 14
PKW-Kühlanhänger 15
Kühlschränke & Kühltruhen 19
Corona Theke mit Rückbuffet 22
Cocktailbar 22
Bierzeltgarnituren & Stehtische 23
Schankanlagen & Durchlaufkühler 24
KEG-Anschlüsse 25
Verwendungsfertige Schankanlagen 26
Heissgetränke-Ausschank 27
Zubehör für den Ausschank 28
Biergläser & Krüge 29
Willibecher 29
Pilspokale 30
Weissbiergläser 30
Sekt- & Weingläser 31
Spirituosengläser 32
Hygieneartikel 33
Tischfolie 33
Allg. Geschäftsbedingungen 34
Index 36
Ihre Ansprechpartner 38

Wichtige Neuerung für das Jahr 2018!

Um Ihnen als Kunde auch weiterhin einen guten und zuverlässigen Service bieten zu können, haben wir uns dazu entschlossen, eine wichtige Änderung in unseren Abläufen vorzunehmen.

Ab dem 01. Januar 2018 werden wir nur noch gewerbliche Kunden und öffentliche Veranstaltungen vom Getränkefachgroßhandel **Getränke Meyer GmbH** mit Mietinventar und Getränken beliefern.

Diese Änderung betrifft nur private- und Heimdienstkunden, alle gewerblichen Kunden und eingetragene Vereine können nach wie vor bei ihrer Veranstaltung auf die Fa. Getränke Meyer zählen.

Alle unsere Heimdienst- und Privatkunden möchten wir bitten, ihre Bestellung in einem der über 40 Getränkehaus Abholmärkte aufzugeben. In vielen Filialen besteht auch ein Lieferservice. Wir bitten um Ihr Verständnis für diese Neuausrichtung. Unser Ziel ist es, ein professioneller und zuverlässiger Partner für unsere gewerblichen Kunden zu sein. Gestiegene Kosten, Wettbewerbsdruck und nicht zuletzt der Mangel an Fachkräften machen es nötig, dass wir unser Profil schärfen und uns auf unsere Stärken fokussieren. Vielen Dank für Ihr Verständnis.

Die Geschäftsleitung und das Team von Getränke Meyer

das ändert sich ab dem 01.01.2018...

Getränke Meyer Lembruch

- ausschließlich Belieferung von gewerblichen und Gastronomie Kunden
- Belieferung mit Ware und Mietinventar an Gewerbe und Öffentliche Veranstaltungen
- ab dem 01.01.2018 keine weiteren Lieferungen an Privatkunden

GETRÄNKEHAUS – Erfrischend günstig!

- Vorbestellung und Abholung von Mietinventar in Ihrem Getränkehaus-Abholmarkt
- Anlieferung durch Getränkehaus-Abholmärkte mit Lieferservice

Getränke Meyer Lembruch

Juli 2017

Seit 110 Jahren sind wir starker und unabhängiger Partner für die Gastronomie und den Getränkehandel.

Als inhabergeführtes Unternehmen sind wir in der Lage, schnell und flexibel auf die Wünsche unserer Kunden zu reagieren. Dafür steht die Familie Meyer heute bereits in der vierten Generation.

Kurze Lieferzeiten, günstige Preise und ein zuverlässiger Kundenservice sind die Basis unseres soliden Wachstums. Seit 1994 befindet sich unser Firmensitz in Lembruch am Dümmer See. Hier steht auf einem 31.000 qm großen Betriebsgelände eine überdachte Fläche von 6.600 qm für die Lagerung der Waren zur Verfügung.

Kundenservice wird bei uns groß geschrieben! An sechs Tagen in der Woche steht Ihnen unser Team erfahrener Mitarbeiter hierfür mit Rat und Tat zur Seite. Auch außerhalb unserer offiziellen Geschäftszeiten ist unser Notdienst erreichbar und bietet flexible Lösungen an.

Ihr Getränke-Meyer-Team

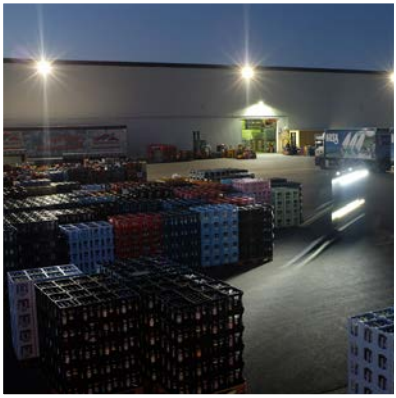

Kühlcontainer

Die Kühlcontainer werden mit einem Hakenfahrzeug ausgeliefert. Bitte planen Sie genug Platz zum Rangieren des Fahrzeuges mit ein.

Für den Transport des Containers fallen entfernungsabhängige Kosten zusätzlich mit an. Nähere Informationen zu den Transportkosten, erhalten Sie von unseren Mitarbeitern im Aussendienst.

Der Kühlcontainer wird mit einem Sicherheitsschloss, Art.Nr. 89005 ausgeliefert (Wiederbeschaffungspreis 100,00€).

Maße Aussen:	606 x 245 x 245 cm
Maße Innen:	590 x 234 x 238 cm
Strom:	400 V

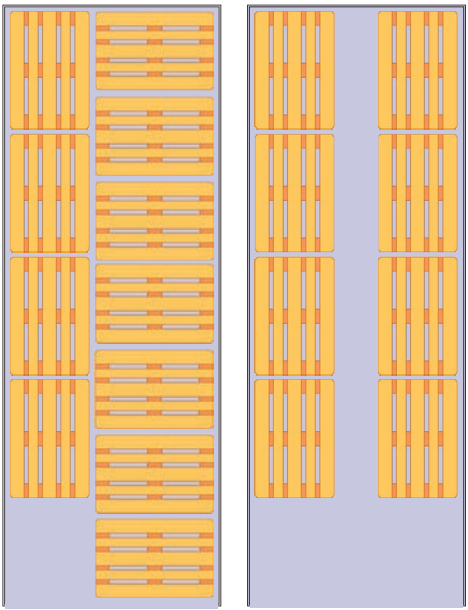

Artikel-Nr.:	89001
Mietpreis	175,00 €
zzgl. Anlieferungskosten / Std.	60,00 €

Sicherheitsschloss

Abus Granit für Kühlcontainer

Artikel-Nr.:	89005
Preis (Wiederbeschaffung)	100,00 €

Max. 11 Europaletten! bestens 8 Europal. wenn verschiedene Sorten gepackt werden.

Verkaufswagen mit Kühlraum

Esselmann Backstage festival cs

Verkaufswagen mit Kühlraum

Krombacher

Im Mietpreis aller Verkaufswagen sind die Reinigungskosten enthalten.

zul. Gesamtgewicht:	2.650 kg
Maße Transport:	690 x 254 cm
Maße Aufgebaut:	882,5 x 645 cm
Thekenlänge:	12,5 m
Schankanlage:	4 Bierleitungen mit Kompensatorhähnen und Begleitkühlung.
Kühlkapazität	11 (22) Fass
Strom:	230 V
Wasseranschluss:	GEKA Schnellkupplung 1/2“
Abwasseranschluss:	GEKA Schnellkupplung 3/4“
Zugvorrichtung:	Kugelkopf / PKW

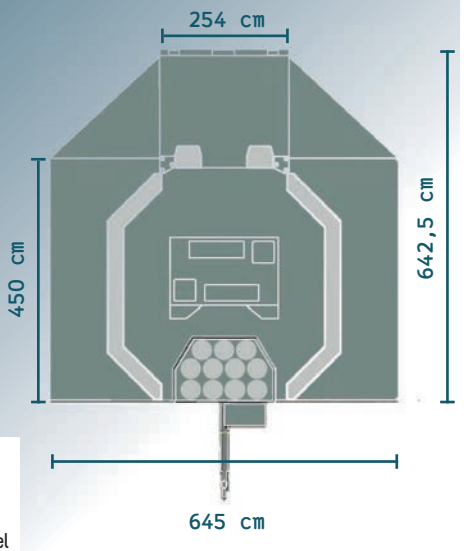

Artikel-Nr.:	89112
Kennzeichen:	DH-GM 150
Mietpreis bei Anlieferung:	190,00 €
Abholpreis:	95,00 €

84090

1/2” Knarre (Ratsche) Mit dabei für die Kurbel (Werbung auf dem Dach).

Aufgepasst!
Mit aufgestelltem Dachtransparent ist der Wagen mehr als 4 Meter hoch!

Verkaufswagen mit Kühlraum Getränke Meyer – Ewers APK-1-N

zul. Gesamtgewicht:	1.800 kg
Maße Transport:	577 x 205 cm
Maße Aufgebaut:	755 x 585 cm
Thekenlänge:	ca. 17 m
Schankanlage:	4 Bierleitungen
Strom:	230 V
Wasseranschluss:	GEKA Schnellkupplung 1/2“
Abwasseranschluss:	GEKA Schnellkupplung 3/4“
Zugvorrichtung:	Kugelkopf / PKW

Artikel-Nr.:	7017
Kennzeichen:	DH-GM 22
Preis bei Anlieferung:	150,00 €
Abholpreis:	75,00 €

Verkaufswagen mit Kühlraum Getränke Meyer – Ewers APK-1-N

zul. Gesamtgewicht:	1.800 kg
Maße Transport:	577 x 205 cm
Maße Aufgebaut:	755 x 585 cm
Thekenlänge:	ca. 17 m
Schankanlage:	4 Bierleitungen
Strom:	230 V
Wasseranschluss:	GEKA Schnellkupplung 1/2“
Abwasseranschluss:	GEKA Schnellkupplung 3/4“
Zugvorrichtung:	Zugmaul 40mm / LKW

Artikel-Nr.:	7019
Kennzeichen:	DH-GM 82
Preis bei Anlieferung:	150,00 €
Abholpreis:	75,00 €

Achtung

Wir haben keine Wasserschläuche im Sortiment!
In den Verkaufswagen sind Geka Schnellkupplungen für Wasser und Abwasser verschraubt.

Bitte denken Sie an entsprechende Schlauchstücke und lebensmittelechte Schläuche für Zu- und Abwasser.

Verkaufswagen mit Kühlraum

König Pilsener

Fahnenbruck Typ Mozart

Kein Kugelkopf!
Nur mit Zugmaul
40mm ziehbar!

Artikel-Nr.:	7024
Kennzeichen:	DH-GM 48
Preis bei Anlieferung:	150,00 €
Abholpreis:	75,00 €

zul. Gesamtgewicht:	2.600 kg
Maße Transport:	470 x 245 cm
Maße Aufgebaut:	620 x 710 cm
Thekenlänge:	ca. 17 m
Schankanlage:	4 Bierleitungen
Strom:	230 V
Wasseranschluss:	GEKA Schnellkupplung 1/2“
Abwasseranschluss:	GEKA Schnellkupplung 3/4“
Zugvorrichtung:	Zugmaul 40mm / LKW

Achtung:
Bitte denken sie daran, bei Ihrer Warenbestellung Kohlensäure (Art.Nr. 6928) mitzubestellen.

Verkaufswagen mit Kühlraum
Barre
Ewers Meeting M46B

Artikel-Nr.:	89113
Kennzeichen:	DH-GM 13
Mietpreis bei Anlieferung:	190,00 €
Abholpreis:	95,00 €

zul. Gesamtgewicht:	2.500 kg
Schankanlage:	4 Bierleitungen mit Kompensatorhähnen und Begleitkühlung.
Kühlkapazität	11 (22) Fass
Strom:	230 V
Wasser-anschluss:	GEKA Schnellkupplung 1/2“
Abwasser-anschluss:	GEKA Schnellkupplung 3/4“
Zugvorrichtung:	Kugelkopf / PKW

Zapf- und Verkaufsraum:	450 x 390 cm
Breite:	243 cm
Umlaufende Thekenlänge:	1580 cm
Dachspannweite:	643 x 641 cm
Innenhöhe:	226 cm
Bodenhöhe:	480 cm

Länge:	715 cm
Breite:	243 cm
Höhe ohne Dachtransparent:	280 cm
Höhe mit Dachtransparent:	340 cm
Grundfläche:	123 x 191 cm
Höhe:	219 cm

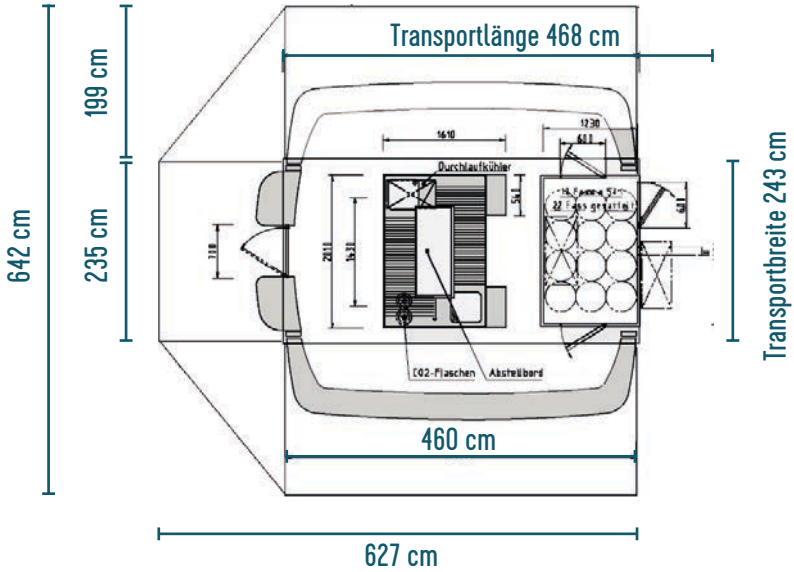

Verkaufswagen ohne Kühlraum

Verkaufswagen ohne Kühlraum
Haake Beck – Typ Esselmann BP-12

zul. Gesamtgewicht:	1.800 kg
Maße Transport:	585 x 240 cm
Maße Aufgebaut:	698 x 631 cm
Thekenlänge:	ca. 16,5 m
Schankanlage:	4 Bierleitungen
Strom:	230 V
Wasseranschluss:	GEKA Schnellkupplung ½ Zoll
Abwasseranschluss:	GEKA Schnellkupplung ½ Zoll
Zugvorrichtung:	Kugelkopf / PKW

Artikel-Nr.:	7071
Kennzeichen	DH-GM 130
Preis bei Anlieferung:	130,00 €
Abholpreis:	65,00 €

Artikel-Nr.:	89021
Kennzeichen	DH-GM 169
Preis bei Anlieferung:	130,00 €
Abholpreis:	65,00 €

Verkaufswagen ohne Kühlraum
Haake Beck II– Typ Esselmann BP-12

zul. Gesamtgewicht:	1.800 kg
Maße Transport:	585 x 240 cm
Maße Aufgebaut:	698 x 631 cm
Thekenlänge:	ca. 16,5 m
Schankanlage:	4 Bierleitungen
Strom:	230 V
Wasseranschluss:	GEKA Schnellkupplung ½ Zoll
Abwasseranschluss:	GEKA Schnellkupplung ½ Zoll
Zugvorrichtung:	Kugelkopf / PKW

Verkaufswagen ohne Kühlraum
Krombacher – Typ Esselmann

Artikel-Nr.:	7058
Kennzeichen	DH-GM 43
Preis bei Anlieferung:	130,00 €
Abholpreis:	65,00 €

zul. Gesamtgewicht:	1.400 kg
Maße Transport:	565 x 227 cm
Maße Aufgebaut:	ca. 700 x 640 cm
Thekenlänge:	ca. 16,5 m
Schankanlage:	4 Bierleitungen
Strom:	230 V
Wasseranschluss:	GEKA Schnellkupplung ½ Zoll
Abwasseranschluss:	GEKA Schnellkupplung ¾ Zoll
Zugvorrichtung:	Kugelkopf / PKW

Verkaufswagen ohne Kühlraum
König Pils – Typ Fahnenbruck Joker

zul. Gesamtgewicht:	2.400 kg
Maße Transport:	500 x 255 cm
Maße Aufgebaut:	ca. 650 x 545 cm
Thekenlänge:	ca. 12,5 m
Schankanlage:	4 Bierleitungen
Strom:	230 V
Wasseranschluss:	GEKA Schnellkupplung ½ Zoll
Abwasseranschluss:	GEKA Schnellkupplung ½ Zoll
Zugvorrichtung:	Zugmaul 40mm / LKW

Artikel-Nr.:	89011
Kennzeichen	DH-GM 193
Preis bei Anlieferung:	130,00 €
Abholpreis:	65,00 €

Artikel-Nr.:	7026
Kennzeichen	DH-GM 129
Preis bei Anlieferung:	130,00 €
Abholpreis:	65,00 €

Verkaufswagen ohne Kühlraum
Barre – Typ Fahnenbruck VK18

zul. Gesamtgewicht:	1.800 kg
Maße Transport:	610 x 250 cm
Maße Aufgebaut:	ca. 700 x 640 cm
Thekenlänge:	ca. 16,5 m
Schankanlage:	4 Bierleitungen
Strom:	230 V
Wasseranschluss:	GEKA Schnellkupplung ½ Zoll
Abwasseranschluss:	GEKA Schnellkupplung ¾ Zoll
Zugvorrichtung:	Zugmaul 40mm / LKW

Verkaufswagen ohne Kühlraum

Hasseröder – Typ Esselmann BP-12

zul. Gesamtgewicht:	1.800 kg
Maße Transport:	585 x 240 cm
Maße Aufgebaut:	698 x 631 cm
Thekenlänge:	ca. 16,5 m
Schankanlage:	4 Bierleitungen
Strom:	230 V
Wasseranschluss:	GEKA Schnellkupplung ½ Zoll
Abwasseranschluss:	GEKA Schnellkupplung ½ Zoll
Zugvorrichtung:	Kugelkopf / PKW

Artikel-Nr.:	89111
Kennzeichen	DH-GM 192
Preis bei Anlieferung:	130,00 €
Abholpreis:	65,00 €

Party Mini-Cooler

Ausschankmobil für kleine Feste

zul. Gesamtgewicht:	1.500 kg
Maße Transport:	380 x 185 cm
Maße Aufgebaut:	ca. 380 x 557 cm
Ausschankbereich:	234 x 45 cm
Schankanlage:	2 Bierleitungen
Kühlraum:	234 x 128 x 188 cm (L x B x H)
Strom:	230 V
Wasseranschluss:	GEKA Schnellkupplung ½ Zoll
Abwasseranschluss:	GEKA Schnellkupplung ¾ Zoll
Zugvorrichtung:	Kugelkopf / PKW

Artikel-Nr.:	89041
Kennzeichen	DH-GM 42
Preis bei Anlieferung:	150,00 €
Abholpreis:	75,00 €

Kühlanhänger

Kühlanhänger
Holzkirchner Oberbräu DH-YG 69

zul. Gesamtgewicht:	16.000 kg
Maße Außen:	865 x 250 x 380 cm
Stellplätze für:	12 Europaletten
Strom:	400 V
Artikel-Nr.:	7051
Preis bei Anlieferung:	150,00 €
Abholpreis:	100,00 €

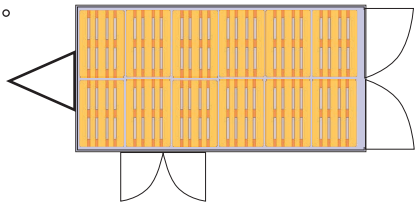

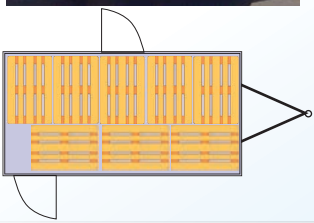

Kühlanhänger Herforder Pils
DH-CB 370

zul. Gesamtgewicht:	11.000 kg
Maße Außen:	715 x 250 x 350 cm
Stellplätze für:	8 Europaletten
Strom:	230 V
Artikel-Nr.:	7011
Preis bei Anlieferung:	150,00 €
Abholpreis:	100,00 €

Achtung
Die Kühlanhänger auf dieser Seite können nur von Nutzfahrzeugen mit Zugmaul (40mm) und 24 Volt Anschluss gezogen werden.

PKW-Kühlanhänger

mit Kugelkopfanhängerkupplung, 12 V

PKW-Kühlanhänger Herforder Pils

DH-GM 173 Isopolar

zul. Gesamtgewicht:	3.500 kg
Maße Außen:	530 x 246 x 265 cm
Strom:	230 V

Artikel-Nr.:	6977
Preis bei Anlieferung:	100,00 €
Abholpreis:	50,00 €

PKW-Kühlanhänger Weiss

DH-GM 103 – Fahrenhorst KT26

Mit Seitentür rechts der Deichsel.

Artikel-Nr.:	7034
Preis bei Anlieferung:	100,00 €
Abholpreis:	50,00 €

zul. Gesamtgewicht:	2.600 kg
Maße Außen:	485 x 230 x 265 cm
Strom:	230 V

PKW-Kühlanhänger Pyrmonter

DH-GM 184 Brinkmann – Sehnde

zul. Gesamtgewicht:	2.600 kg
Maße Außen:	480 x 233 x 255 cm
Strom:	230 V

Artikel-Nr.:	6975
Preis bei Anlieferung:	100,00 €
Abholpreis:	50,00 €

PKW-Kühlanhänger DH-GM 109

ISOPOLAR

Gesamtlast	2.700 kg
Nutzlast /Fahrbetrieb ca.	1.600 kg
Nutzlast / Stand: (beim Einsatz der 4 Schwerlaststützen á 2,0 to)	6.000 kg
Aufbau - Außenmaße:	360 x 180 x 212 cm
Aufbau - Innenmaße:	347 x 167 x 200 cm
Strom:	230 V

Artikel-Nr.:	89051
Preis bei Anlieferung:	100,00 €
Abholpreis:	50,00 €

Vorhängeschloss für PKW-Kühlanhänger

Artikel-Nr.:	99032
Wiederbeschaffungspreis bei Verlust.	7,00 €

CEE Adapter 3-polig -

Schutzkontakt-Stecker auf CEE Kupplung

Für die Stromversorgung von PKW-Kühlanhängern. Spritzwassergeschützt IP44, mit CEE 16A, 230V, 3-polig, Schutzkontakt-Stecker auf CEE Kupplung, Länge 0,4 m

Artikel-Nr.:	89031
Wiederbeschaffungspreis bei Verlust.	18,00 €

Deichselschloss für PKW-Kühlanhänger

Artikel-Nr.:	99030
Wiederbeschaffungspreis bei Verlust.	25,00 €

Adapterstück 13-7polig

Artikel-Nr.:	99035
Wiederbeschaffungspreis bei Verlust.	15,00 €

PKW-Kühlanhänger Auburg

DH-GM 183 – Brinkmann, Sehnde

Mit Seitentür rechts der Deichsel.

Artikel-Nr.:	6976	zul. Gesamtgewicht:	2.600 kg
Preis bei Anlieferung:	100,00 €	Maße Außen:	480 x 233 x 255 cm
Abholpreis:	50,00 €	Strom:	230 V

PKW-Kühlanhänger Barre

DH-GM 128 – ISOPOLAR

Gesamtlast	2.700 kg
Nutzlast /Fahrbetrieb ca.	1.600 kg
Nutzlast / Stand: (beim Einsatz der 4 Schwerlaststützen à 2,0 to)	6.000 kg
Aufbau - Außenmaße:	360 x 180 x 212 cm
Aufbau - Innenmaße:	347 x 167 x 200 cm
Strom:	230 V

Artikel-Nr.:	89061
Preis bei Anlieferung:	100,00 €
Abholpreis:	50,00 €

PKW-Kühlanhänger Afri Cola

DH-GM 241 – ISOPOLAR

Typ HMT 2,7-310/160 mit Tandem-Achse

Artikel-Nr.:	89101	zul. Gesamtgewicht:	2.600 kg
Preis bei Anlieferung:	100,00 €	Maße Außen:	480 x 233 x 255 cm
Abholpreis:	50,00 €	Strom:	230 V

PKW-Kühlanhänger Herforder

DH-GM 110 – Isopolar

Artikel-Nr.:	89091	zul. Gesamtgewicht:	2.600 kg
Preis bei Anlieferung:	100,00 €	Maße Außen:	530 x 227 x 261 cm
Abholpreis:	50,00 €	Strom:	230V

PKW-Kühlanhänger Barre

DH-GM 68 – Isopolar

Artikel-Nr.:	89071	zul. Gesamtgewicht:	3.500 kg
Preis bei Anlieferung:	100,00 €	Maße Außen:	531 x 233 x 259 cm
Abholpreis:	50,00 €	Strom:	230V

PKW-Kühlanhänger Barre

DH-GM 151 – Isopolar

Artikel-Nr.:	89081	zul. Gesamtgewicht:	2.600 kg
Preis bei Anlieferung:	100,00 €	Maße Außen:	481 x 228 x 263 cm
Abholpreis:	50,00 €	Strom:	230V

Kühlschränke & Kühltruhen

Flaschenkühltruhe ESTA

Maße Außen:	108 x 64 x 86 cm
Inhalt:	300l
Strom:	230 V

Artikel-Nr.:	7035
Preis bei Anlieferung:	18,00 €
Abholpreis:	9,00 €

Glastür-Flaschenkühlschrank

Maße Außen:	ca. 60 x 60 x 178 cm
Inhalt:	ca. 300l
Strom:	230 V

Artikel-Nr.:	7147
Preis bei Anlieferung:	25,00 €
Abholpreis:	12,50 €

Theken

Artikel-Nr.:	Bezeichnung	Maße	Abholpreis:	Preis bei Anlieferung:
7039	Getränke Meyer Theke ohne Spüle	200 x 75 x 92 cm	9,00 €	18,00 €
7040	Getränke Meyer Theke mit Spüle Spülbecken	200 x 75 x 92 cm 40 x 40 cm	9,00 €	18,00 €
99011	Transportgestell für 5 Biertheken (Verlastungsgestell)	204 x 100 x 140 cm		

Schwanenhals zweileitig mit Kompensatorhähnen

Maße:	70 x 27 x 15 cm

Artikel-Nr.:	99002
Preis bei Anlieferung:	10,00 €
Abholpreis:	5,00 €

Thekentransportgestell

Sektbar Exklusiv

Artikel-Nr.:	Bezeichnung	Maße	Ab-holpreis:	Preis bei Anlieferung:
99040	Sektbar Nirosta 2m mit Spüle	200 x 60 x 122 cm	15,00 €	30,00 €
99041	Sektbar Nirosta 2m ohne Spüle	200 x 60 x 122 cm	12,50 €	25,00 €
99042	Sektbar Nirosta 1,30m ohne Spüle	130 x 60 x 122 cm	7,50 €	15,00 €
99043	Sektbar Nirosta Eckteil zum Einhängen		5,00 €	10,00 €
99014	Transportgestell zum Transport von 5 Theken	ca. 204 x 100 x 140 cm		

Corona Theke mit Rückbuffet

Maße:	
Theke	200 x 76 x 122 cm
Rückbuffett	200 x 47 x 243 cm

Packmaß der Theke mit Rückbuffett

Mit LED-Beleuchtung! Optional auch mit passenden Kühlschrank*
(*zzgl. 25,00 €).

Artikel-Nr.:	7180
Preis bei Anlieferung:	30,00 €
Abholpreis:	15,00 €

Cocktailbar

Cocktailbar gerade

Maße:	240 x 64 x 125 cm
Anschlüsse:	Wasser

Artikel-Nr.:	99020
Preis bei Anlieferung:	18,00 €
Abholpreis:	9,00 €

Cocktailbar Verlängerung

Maße:	240 x 64 x 125 cm

Artikel-Nr.:	99021
Preis bei Anlieferung:	18,00 €
Abholpreis:	9,00 €

Bierzeltgarnituren & Stehtische

Bierzeltgarnitur

bestehend aus zwei Bänken und einem Tisch.

Maße Tisch:	220 x 50 x 80 cm
Maße Bank:	220 x 25 x 50 cm

Artikel-Nr.:	7056
Preis bei Anlieferung:	9,00 €
Abholpreis:	4,50 €
Preis bei Verlust: je Bank	25,00 €
je Tisch	45,00 €

Transportgestell für 10 Bierzeltgarnituren (20 Bänke & 10 Tische)

Maße:	230 x 115 x 92 cm

Artikel-Nr.:	99013
Preis bei Verlust:	500,00 €

Stehtisch Nirosta blaue Tischplatte

Durchmesser Tischplatte: 80 cm

Höhe: 110 cm

Artikel-Nr.:	7028
Preis bei Anlieferung:	7,00 €
Preis bei Verlust:	149,00 €
Abholpreis:	3,50 €

Schankanlagen & Durchlaufkühler

Achtung

Die Schankanlage kann vereisen, wenn Sie mehr als 2 Std. vor Inbetriebnahme auf kältester Stufe angeschaltet wird.

Schankanlage einleitig

mit KEG-Anschluss, CO^2-Uhr (Manometer), Bier- und CO^2-Schlauch

Anschlüsse:
- Bier
- CO^2
- Strom 230 V

Artikel-Nr.:	7001
Preis bei Anlieferung:	15,00 €
Abholpreis:	7,50 €

Artikel-Nr.:	7002
Preis bei Anlieferung:	20,00 €
Abholpreis:	10,00 €

Schankanlage zweileitig

mit KEG-Anschlüssen, CO^2-Uhr (Manometer), Bier- und CO^2-Schläuchen

Anschlüsse:
- Bier
- CO^2
- Strom 230 V

Achtung:

Bitte denken sie daran bei Ihrer Warenbestellung Kohlensäure (Art.Nr. 6928) mitzubestellen.

Untertheken-Kühlgerät

einleitig oder zweileitig mit KEG-Anschlüssen, CO^2-Uhr (Manometer), Bier- und CO^2-Schläuchen
Nur in Verbindung mit Schwanenhals Schanksäule.

Anschlüsse:
- Bier
- CO^2
- Strom 230 V

Artikel-Nr.:	99001
Preis bei Anlieferung:	20,00 €
Abholpreis:	10,00 €

KEG-Anschlüsse

Korbfitting KEG

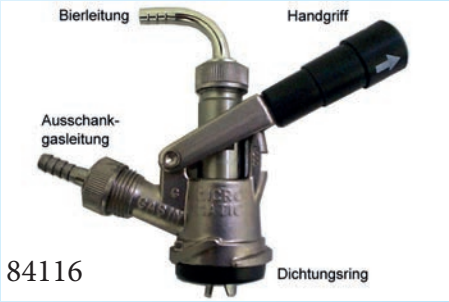

84116

Für König Pils können nur original König Pils Korbfitting-KEGs verwendet werden. Andere Korbfitting-KEGs, wie von der InBev, funktionieren nicht!

Flachfitting KEG

Der Flachzapfkopf wird von der Seite her aufgeschoben und umschließt das Fitting des Fasses glockenartig.

84126

Kombifitting KEG

Der Flachzapfkopf wird von der Seite her aufgeschoben: Er verfügt über ein kleines Stechrohr, dass von einem Lochkranz umgeben ist.

84136

KEG-Anschlüsse -Fortsetzung-

Artikel-Nr.:	Bezeichnung	SK-Nr.	Mietpreis
7138	CO^2-Schlauch		1,00 €
7139	Bierschlauch		1,00 €
84096	KEG ANSCH. KORB KöPi (m)		2,00 €
84106	KEG ANSCH. SAN MIGUEL (m)	SK 184-03	2,00 €
84116	KEG ANSCH. KORB INBEV		2,00 €
84126	KEG ANSCH. FLACHFITTING (m)		2,00 €
84136	KEG ANSCH. KOMBIFITTING (m)		2,00 €
84146	KEG ANSCH. GUINNESS	SK 172-001	2,00 €

San Miguel KEG
TYP S KEGVERSCHLUSS
mit 6 Nocken für San Miguel
84106

Verwendungsfertige Schankanlagen

Verwendungsfertige Schankanlage einleitig mit KEG-Anschluss, CO^2-Uhr (*Manometer*) im Gerät integriert, Bier- und CO^2-Schlauch.

Anschlüsse:
- *Bier*
- *CO^2*
- *Strom 230 V*

Artikel-Nr.:	7005
Preis bei Anlieferung:	15,00 €
Abholpreis:	7,50 €

Heissgetränke-Ausschank

Durchlauferhitzer für Glühwein für 30 Liter Glühweinfässer mit KEG

Strom: 400 V Kraftstrom

Artikel-Nr.:	7157
Preis bei Anlieferung:	20,00 €
Abholpreis:	10,00 €

Glühwein & Heissgetränke Kocher

Inhalt: 25 l Strom: 230 V

Artikel-Nr.:	7077
Preis:	10,00 €
Preis bei Verlust:	59,00 €

Tablett
diverse Marken
ca. 32cm Ø

Artikel-Nr.:	7022
Preis:	1,00 €
Preis bei Verlust:	7,95 €

Glühwein- und Heißgetränkebecher

Artikel-Nr.:	Bezeichnung	Gebinde	Preis (Gebinde)
77485	Heissgetränkebecher Schneemann 25x200ml Einweg Schaumpolystyrol	25 Stk. *Karton á 1000 Stk.*	1,59 € *63,60 €*
80310	Cafe to Go Becher 200 ml	50 Stk.	2,06 €
80320	Cafe to Go Becher 300 ml	50 Stk.	2,40 €
80315	Deckel Cafe to Go *passend für 200 ml*	100 Stk.	2,10 €
80325	Deckel Cafe to Go *passend für 300 ml*	100 Stk.	2,52 €

77485

Zubehör für den Ausschank

Entkorker für Weinflaschen

Artikel-Nr.:	7023
Preis:	5,00 €
Preis bei Verlust:	76,43 €

Spülbürste

Artikel-Nr.:	7129
Preis:	3,00 €
Preis bei Verlust:	9,00 €

Träger für 10 Biergläser

Bierträger für 10 Willibecher á 0,2l aus Kunststoff.

Artikel-Nr.:	71012
Preis:	1,00 €
Preis bei Verlust:	9,00 €

Druckspüler Delfin

Mit Frischwasser-Anschluss.

Artikel-Nr.:	11026
Preis:	3,00 €
Preis bei Verlust:	100,00 €

Kistenkarre Leihweise

Artikel-Nr.:	7150
Preis:	9,00 €
Preis bei Verlust:	345,00 €

Biergläser & Krüge

Bier-Krüge

Rastall Glückauf-Seidel mit Getränke-Meyer-Dekor in 0,2l, 0,3l und 0,4l sowie 1,0l Maßkrüge ohne Dekor.

7117

7086

71125

Arti-kel-Nr.:	Bezeichnung	Gebinde (Liefereinheit)	Sückpreis bei Verlust	Reinigungsgebühr (Stück)
7086	Krug GML 0,2l	24 Stk.	1,29 €	0,10 €
71125	GML Classic Seidel 0,25l	24 Stk.	1,49 €	0,10 €
7083	Krüge 0,3l neutral	30 Stk.	1,49 €	0,10 €
7552	Paulaner Moldau Seidel 0,3l	24 Stk.	1,75 €	0,10 €
7087	Krug GML 0,4l	24 Stk.	1,64 €	0,10 €
7085	Maßkrug neutral 1,0l	15 Stk.	2,55 €	0,20 €
7084	Krug 0,5l	26 Stk.	1,66 €	0,10 €
7555	Paulaner Moldau Seidel 0,5l	26 Stk.	1,85 €	0,10 €
7117	Gläserkiste für Krüge 40x60cm	1 Stk.	18,00 €	

Willibecher

7105

Artikel-Nr.:	Bezeichnung	Gebinde (Liefereinheit)	Sückpreis bei Verlust	Reinigungsgebühr (Stück)
7105	Willibecher 0,2l ohne Dekor	24 Stk.	0,50 €	0,10 €
7101	Willibecher 0,3l ohne Dekor	25 Stk.	0,85 €	0,10 €
7116	Gläserkiste klein 30 x 40cm	1 Stk.	1,50 €	

Pilspokale

Pilspokale mit Brauerei-Dekor im
Gläserspülkorb, 50 x 50 cm für 25 Gläser

7114

7097

Arti-kel-Nr.:	Bezeichnung	Gebinde	Sückpreis bei Verlust	Reinigungs-gebühr (Stück)
7097	Pilspokal 0,2l Veltins Dekor	25 Stk.	2,70 €	0,20 €
7120	Pilspokal 0,25l Barre o. Krombacher Dekor	25 Stk.	3,00 €	0,20 €
7098	Pilspokal 0,3l Krombacher o. Veltins Dekor	25 Stk.	3,30 €	0,20 €
7114	Gläserspülkorb 50 x 50cm	1 Stk.	32,00 €	

7120

Weissbiergläser

7044

Weissbiergläser

In 24er Gläserkisten.

Arti-kel-Nr.:	Bezeichnung	Gebinde	Sückpreis bei Verlust	Reinigungs-gebühr (Stück)
7043	Weissbierglas 0,3l	24 Stk.	1,60 €	0,10 €
7044	Weissbierglas 0,5l	24 Stk.	1,80 €	0,10 €
7117	Gläserkiste bei Verlust	1 Stk.	18,00 €	

Sekt- & Weingläser

7094

87160

Weingläser
In 20er Gläserkisten.

Artikel-Nr.:	Bezeichnung	Gebinde	Sückpreis bei Verlust	Reinigungsgebühr (Stück)
7094	Weinglas Ballon 10cl	20 Stk.	0,95 €	0,10 €
7107	Weinglas Mini 5cl	25 Stk.	1,50 €	0,10 €
87160	Weinland Glas 29cl	24 Stk.	1,89 €	0,20 €
87161	Scavi Weinglas 0,2l	24 Stk.	1,89 €	0,20 €
600	Gläserkiste *(Bierkiste)*	1 Stk.	1,50 €	

Sektgläser
In 40er. Gläserspülkörben

7113

7092

Artikel-Nr.:	Bezeichnung	Gebinde	Sückpreis bei Verlust	Reinigungsgebühr (Stück)
7092	Sektglas 5cl Spitzkelch	40 Stk.	1,20 €	0,10 €
7113	Sektglas Reims 10cl	40 Stk.	0,95 €	0,10 €
7114	Gläserspülkorb 50 x 50cm	1 Stk.	32,00 €	

Karaffen

Artikel-Nr.:	Bezeichnung	Gebinde	Sückpreis bei Verlust	Reinigungsgebühr (Stück)
7119	Karaffe 1,3l	11 Stk.	3,19 €	0,30 €
7117	Gläserkiste 40x60cm	1 Stk.	18,00 €	

7119

Spirituosengläser

Mix- & Longdrinkgläser

Art.-Nr.:	Bezeichnung	Gebinde	Sückpreis bei Verlust	Reinigungs-gebühr (Stück)
7096	Mixgläser Empilable 16cl Stapelbecher	25 Stk.	0,70 €	0,10 €
7108	Caipirinha-Glas 0,35l	24 Stk.	1,49 €	0,10 €
87156	Tivolitulpe 0,25l	24 Stk.	1,20 €	0,10 €

7096

Empilable Stapelbecher

7108

Caipirinha-Glas 0,35l

87155

Tivoli-Glas 0,25l

Art.-Nr.:	Bezeichnung	Gebinde	Sückpreis bei Verlust	Mietpreis Stück
99050	Flaschenkühler Acryl	1 Stk.	2,49 €	0,50 €
99051	Konferenzkühler Acryl	1 Stk.	2,49 €	0,80 €

7090

7109

Schnaps- & Likörgläser

Art.-Nr.:	Bezeichnung	Gebinde	Sückpreis bei Verlust	Reinigungs-gebühr (Stück)
7090	Schnapsglas 2cl	77 Stk. 33 Stk.	0,40 €	0,05 €
7115	Gläserkiste Schnaps mit 77er Gefache	1 Stk.	18,00 €	
7109	Likörschale 2cl	25 Stk.	1,75€	0,10 €

Hygieneartikel

Art.-Nr.:	Bezeichnung	Inhalt	Preis
83716	ALU-Aschenbecher Einweg	20 x 5 Stk.	16,80 €
80264	Tapira Handtuchpapier 1 Karton	2-lagig, 3200 Blatt	12,81 €
80253	Tapira Abfallsäcke 120L 1x25 Stück	Blau, 700x1100mm, 50 µm	3,17 €
80255	Tapira Abfallsäcke 70L 1x25 Stück	Blau, 575x1000mm, 50 µm	2,40 €
80250	Tapira Plus Küchenrolle 8x4 Rollen	2 lagig, 8x4 Rollen a 64 Blatt	11,54 €
80251	Tapira Top Küchenrolle 8x4 Rollen	3 lagig, 8x4 Rollen a 51 Blatt	11,87 €
87091	JUMBO Trinkhalme 25cm; D=8mm; starr	schwarz; 200 Stück Pack	1,49 €

Tischfolie

Art.-Nr.:	Bezeichnung	Inhalt	Preis
6956	Tischfolie, weiss -Prägung“Leinen“	800x0,06mm; 100 lf Meter	46,95 €
6954	Tischfolie, grün - weiss, bedruckt Polyäthylen *(Stärke ca. 70 µm)*	750x0,07mm; 100 lf Meter	52,95 €
6955	Tischfolie, weiss - blau, bedruckt Polyäthylen *(Stärke ca. 70 µm)*	750x0,07mm; 100 lf Meter	49,95 €

Muster der Tischfolien

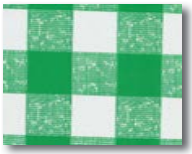

Grundlegendes

Angebote der Getränke Meyer GmbH sind freibleibend. Bei Mietinventar kommt ein Mietvertrag erst zustande, wenn der Kunde das von der Getränke Meyer GmbH erhaltene Angebot innerhalb der gesetzten Frist rechtsverbindlich unterzeichnet zurückgeschickt hat. Sämtliche Änderungen des Mietvertrages bedürfen der Schriftform. Mündliche Nebenabreden sind unwirksam.

Die Mietgegenstände dürfen nur zum Ausschank bzw. Vertrieb der von der Getränke Meyer GmbH gelieferten Produkte verwendet werden. Die Mietgegenstände, Transportkisten, Spanngurte und Transport- und Lagerzubehör sind Eigentum der Getränke Meyer GmbH.

Der Auf- und Abbau, sowie das Verteilen und / oder Einsammeln von Leihgegenständen sind nicht in den Preisen für Mietgegenstände enthalten. Das Anbringen von Aufklebern, Folien, Reißnägeln, Klammern etc. an den Mietgegenständen ist strengstens untersagt. Das Entfernen wird entsprechend dem Zeitaufwand und den Materialkosten dem Kunden in Rechnung gestellt. Zudem behalten wir uns vor, das entsprechende Mietgut nicht zurückzunehmen und dem Kunden zum Wiederbeschaffungswert in Rechnung zu stellen. Kühlschränke dürfen nur zur Kühlung von Getränken verwendet werden. Das Lagern von Lebensmitteln ist strikt untersagt.

Das Mietinventar wird lediglich für die vereinbarte Zeit zur Verfügung gestellt. Der Mietpreis im Angebot gilt nur für den jeweils vereinbarten Zeitraum. Für jeden zusätzlichen Tag sind wir berechtigt eine zusätzliche Miete in Rechnung zu stellen.

Transport – Lieferung – Abholung

Die Anlieferung von Mietinventar erfolgt nur ebenerdig und an Ladekante LKW. Sollte hierbei Mehraufwand entstehen, wird dieser entsprechend berechnet. Die Zufahrtswege müssen für LKW mit einem Gewicht von 26 Tonnen und einer Höhe von 4 Meter entsprechend ausgebaut sein. Die Auslieferung erfolgt im Liefergebiet der Getränke Meyer GmbH. Sollten längere Anfahrtswege bestehen, sind die Zufuhrgebühren im Vorfeld entsprechend abzuklären. Wartezeiten die nicht durch die Getränke Meyer GmbH zu vertreten sind, werden entsprechend des Zeitaufwandes in Rechnung gestellt. Bei der Anlieferung ist durch den Kunden eine zur Annahme bevollmächtigte Person zu stellen. Das Mietinventar ist bei Anlieferung durch den Kunden zu prüfen, festgestellte Mängel sind umgehend zu melden. Bei der Abholung ist das Mietinventar entsprechend der Anlieferung bereitzustellen. Garnituren sind bei Abholung entsprechend dem Setzbild bei Anlieferung bereitzustellen. Mehraufwand wird entsprechend berechnet.

Bei der Anlieferung mitgeliefertes Transport- und Sicherungsmaterial muss bei der Abholung ebenfalls wieder vorhanden sein. Bei Verlust wird dieses entsprechend dem Wiederbeschaffungswert berechnet.

Die Rücknahme von vollen und angebrochenen Verkaufseinheiten berechnen wir mit folgenden Sätzen:

Rückzählgeld je Verkaufseinheit	
Fass	2,00 €
Kiste	0,50 €
Einzelflasche	0,10 €

Sollte die Ware verschmutzt sein, berechnen wir den entsprechenden Reinigungsaufwand. Wir behalten uns vor, nicht mehr verkehrsfähige Ware nicht zurückzunehmen und zu berechnen. Bei der Abholung ist die vollständige Kontrolle und Zählung nicht möglich. Der Kunde erklärt sich einverstanden, dass die Kontrolle und Zählung erst bei Entladung auf dem Gelände der Getränke Meyer GmbH durchgeführt wird. Wir garantieren, dass zwischen der Abholung bis zur Kontrolle / Zählung in unseren Lagerräumen keine Beschädigungen und Verluste entstehen. Bei Selbstabholung durch den Kunden hat dieser für einen ordnungsgemäßen Transport Sorge zu tragen und das Mietgut auf Vollständigkeit und Funktionstüchtigkeit zu prüfen. Kann der Kunde das Mietinventar nicht zum vereinbarten Termin zurückbringen, so sind wir hiervon vor Ablauf der vereinbarten Mietzeit in Kenntnis zu setzen.

Reinigung

Der Kunde wird die Mietgegenstände vor der Rückgabe sorgfältig reinigen. Sollten Mietgegenstände stark verschmutzt zurückgegeben werden, werden die zusätzlichen Reinigungskosten mit 35,– je Stunde in Rechnung gestellt. Bei unseren Mietgläsern ist die Reinigung im Preis enthalten.

Haftung

Der Kunde haftet auch ohne eigenes Verschulden bis zum Wiederbeschaffungswert, wenn ein Gegenstand beschädigt, zerstört oder entwendet wird. Der Kunde haftet bei Personenschäden. Der Kunde haftet für alle Veränderungen, die ohne unsere Zustimmung unzulässig sind. Für die ordnungsgemäßen Anschlüsse (Strom, Wasser, Abwasser etc.) ist der Kunde verantwortlich. Entstandene Kosten durch Reparatur- oder Bereitschaftsdienste werden dem Kunden in vollem Umfang in Rechnung gestellt.

Versicherung

Während der Mietzeit geht das Mietinventar in den Besitz des Kunden über. Der Kunde sollte für die Risiken Wind, Sturm, Wasser, Schnee, Feuer, Vandalismus oder höhere Gewalt einschließlich der Zeiten für Auf- und Abbau eine Versicherung abschließen. Das Mietinventar ist bei uns nicht versichert.

Absage / Stornierung

Der Kunde kann den Mietvertrag nach Reservierung und vor Beginn der Mietzeit kündigen. Somit ist der Kunde verpflichtet folgende Stornierungsgebühren zu bezahlen: 25% des Mietpreises (netto) bis 60 Arbeitstage vor Mietbeginn. 50% des Mietpreises (netto) bis 30 Arbeitstage vor Mietbeginn. 75% des Mietpreises (netto) bis 15 Arbeitstage vor Mietbeginn. 90% des Mietpreises (netto) bei unter 15 Arbeitstagen vor Mietbeginn. Sollten nur Teile des Mietinventars storniert werden, werden diese anteilig berechnet. Die Absage / Stornierung muss schriftlich erfolgen.

Zahlungsweise

Rechnungen sind entsprechend der vereinbarten Zahlungsart und Zahlungsziel zu begleichen. Die Ware bleibt bis zur vollständigen Bezahlung unser Eigentum.
Sollten einzelne Bestimmungen dieser Geschäftsbedingungen ganz oder teilweise unwirksam sein oder werden, oder sollte sich eine Lücke herausstellen, so wird die Wirksamkeit der übrigen Bestimmungen hiervon nicht berührt.

Index

Abfallsäcke 33
Abholung 34
Absage 36
Adapterstück 16
Ansprechpartner 38
Aussendienst 38
Bestellannahme 38
Bierträger 28
Bierzeltgarnitur 23
BP-12 11
Caipirinha 32
CEE Adapter 16
Cocktailbar 22
Dachtransparent 7
Deichselschloss 16
Druckspüler 28
Durchlauferhitzer 27
Empilable 32
Entkorker 28
ESTA 19
Flachfitting 25
Flachzapfkopf 25
Flaschenkühlschrank 19
Flaschenkühltruhe 19
Getränke Meyer Theke 20
Gläserkiste 29
Gläserspülkorb 30, 31
Glückauf-Seidel 29
Glühwein 27
Haftung 35
Handtuchpapier 33
Heimdienst 4
Heimdienstkunden 4
Holzkirchner 14
Isopolar 15
Joker 12
KEG-Anschlüsse 25, 26
Kistenkarre 28
Knarre 7
Kombifitting 25
Korbfitting 25
Küchenrolle 33
Kühlanhänger 14
Kühlcontainer 6
Lieferung 34
Likörschale 32
Maßkrug 29
Mixgläser 32
Mozart 9
Neuausrichtung 4
Notdienst 38
Party Mini-Cooler 13
Pilspokal 30
PKW-Kühlanhänger 15
Ratsche 7
Reinigung 35
Schankanlage 26
Schnapsglas 32
Schwanenhals 20
Sektbar 21
Sektglas 31
Sicherheitsschloss 6
Spülbürste 28
Stehtisch 23
Stornierung 36
Tablett 27
Theke 20
Tischfolie 33
Träger 28
Transport 34
Transportgestell 23
Transportkosten 6
Untertheken-Kühlgerät 24
Verkaufswagen 9, 11, 13
Versicherung 36
Vorhängeschloss 16
Wasserschläuche 9
Weinglas 31
Weinland 31
Weissbierglas 30
Willibecher 29
Zahlungsweise 36

Eine Perle der Natur.
Gebraut nach dem deutschen Reinheitsgebot · Krombacher Privatbrauerei
57223 Krombach · Am Rothaargebirge · www.krombacher.de
Krombacher
Pils
Krombacher
Pils
Mit Felsquellwasser gebraut.

Ihre Ansprechpartner

Bestellannahme

Montag bis Freitag von 7:30 bis 18:00 Uhr und an Samstagen von 08:00 bis 13:00 Uhr nehmen wir Ihre Bestellung unter dieser **Telefonummer** entgegen: **(0 54 47) 99 55 0**.

Außerhalb dieser Zeiten können Sie Ihre Bestellung auf unserem Anrufbeantworter aufgeben, der zu den Geschäftszeiten abgehört wird.

Für Faxbestellungen nutzen Sie bitte die **Faxnummer: (0 54 47) 99 55 33.**

Bestellungen per Email senden Sie bitte an: **bestellungen@getraenke-meyer.de**.

Die Bestellungen werden zu den Geschäftszeiten bearbeitet.

Der Mindestbestellwert für eine Frei Haus Lieferung beträgt 250,00 € Warenwert netto. Bei unterschreiten des Mindestbestellwerts erlauben wir uns, eine Servicepauschale von 9,90 € zzgl. MwSt. in Rechnung zu stellen.

Notdienst

Nach Feierabend, an Wochenenden und an Feiertagen.
Mobil: (0162) 2 97 96 50

Für die Inanspruchnahme unseres Notdienstes an Wochenenden und Feiertagen berechnen wir 25,00 € je Einsatz.

Aussendienst Gastronomie

Unsere erfahrenen Aussendienstmitarbeiter stehen Ihnen gerne beratend und unterstützend zur Seite.

Jürgen Beckedorf,
Vertriebsleitung Gastronomie
Büro: (05447) 99 55 21
Mobil: (0162) 2 97 96 80

Hubertus Harmeyer,
Gebietsverkaufsleiter
Büro: (05447) 99 55 21
Mobil: (0162) 2 97 96 96

Herbert Jacob,
Aussendienst Veranstaltungen
Büro: (05447) 99 55 36
Mobil: (0162) 2 97 96 51

Zuhause im
Barre-Land
Barre
Pilsener
Premium
SEIT 1842
www.barre.de
Barre – Privatbrauer aus Leidenschaft.

So finden Sie uns...

Getränke Meyer GmbH
Im Gewerbegebiet 30
49459 Lembruch

Telefon: (0 54 47) 99 55 0
Fax: (0 54 47) 99 55 33
E-Mail: info@getraenke-meyer.de
www.getraenke-meyer.de